

SOLUZIONI TECNOLOGICHE ADOTTATE	
1	AREE CARRABILI E PARCHEGGI E AREE PEDONALI Strato di asfalto a bassa riflettanza con superficie di color rosa chiaro.
2	AREE PERIMETRALI DI CONFINEMENTO Muratura in blocchi di cemento con rivestimento in gres effetto pietra
3	PAVIMENTAZIONI ESTERNE Gres porcellanato con coefficiente di attrito R13 antiscivolo

AREE ESTERNE	
	AREA CARRABILE E SENSI DI MARCIA
	INGRESSI PEDONALI
	AREA PEDONALE
	AREA PARCHEGGIO
AREE A VERDE	
	Leccio (Quercus ilex)
	Bagolaro (Celtis Australis)
	Oleandro su terreno
	Lentisco e Mirto su terreno
	Prato di Gramigna
	Edera (Hedera Helix)
	Palo di illuminazione

Comune di PONTECAGNANO FAIANO
(Provincia di Salerno)

INTERVENTO DENOMINATO "EX CAMINO REAL" IN VIA MAR MEDITERRANEO E VALORIZZAZIONE CON LA COSTRUZIONE DI UN CENTRO RIFUGIO PER DONNE VITTIME DI VIOLENZA. CUP: F62F22000210006.

Interventi rientranti nel Piano Nazionale di Ripresa e Resilienza e nel Piano Nazionale Complementare Missione 5 (Inclusione Sociale) Componente 3 (Interventi speciali per la coesione sociale) Investimento 2 - Valorizzazione dei beni confiscati alle mafie finanziato dall'unione europea - NEXTGENERATIONEU

PROGETTO DEFINITIVO-ESECUTIVO

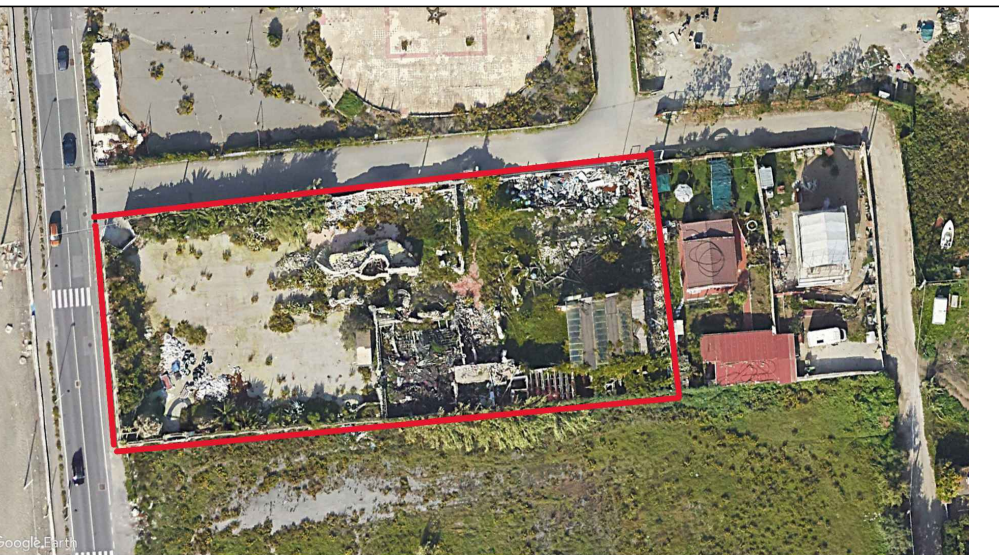

Elaborato:

SISTEMAZIONI ESTERNE

	Salerno febbraio 2025	Sc.: 1:200
	Agg. 11.05.2025	TAV.
		PE
		AR01C
PROGETTISTA Ing. Nigilio BONADIES	IL R.U.P. Arch. Giovanni LANDI	V. IL SINDACO Dott. Giuseppe LANZARA